



TESOURO NACIONAL

PREVISÃO PARA O MÊS DE FEVEREIRO DE 2026

FPM / FPE / IPI-Exp / FUNDEB



PREVISÃO PARA O MÊS DE FEVEREIRO DE 2026

FPM / FPE / IPI-Exp / FUNDEB

A Secretaria do Tesouro Nacional libera a cada decêndio, de acordo com os arts. 4º e 6º da Lei Complementar 62/1989, os valores referentes ao Fundo de Participação dos Municípios - FPM, Fundo de Participação dos Estados - FPE e Fundo de Compensação dos Estados Exportadores - IPI-EXP.

As previsões dos montantes a serem transferidos e suas variações são discriminadas por data de crédito e nome do Fundo. **Esta é apenas uma estimativa** de valores e baseia-se nos dados fornecidos pela Receita Federal do Brasil, **estando sujeita a alterações**.

Para cálculo das cotas decendiais, deve-se multiplicar o valor líquido (deduzido de Fundeb) da **última cota do mês anterior** pelo **Fator de Multiplicação** correspondente, discriminado conforme tabela abaixo:

Fundo de Participação dos Municípios – FPM e Fundo de Participação dos Estados e do Distrito Federal – FPE

Data de crédito	Fator de Multiplicação	FPM Valores em R\$	FPE Valores em R\$	
10/02/2026	1,8387	13.472.563.535	12.873.782.933	REALIZADO
20/02/2026	0,1925	1.410.406.700	1.347.721.900	
27/02/2026	0,6731	4.932.155.900	4.712.949.000	
No mês		19.815.126.135	18.934.453.833	

Obs.: os valores do FPM, FPE e IPI-Exportação informados já foram deduzidos da parcela do FUNDEB – 20%.

Fundo de Compensação dos Estados Exportadores - IPI – Exportação

Data de crédito	Fator de Multiplicação	Valores em R\$	
10/02/2026	3,8399	351.152.539	REALIZADO
20/02/2026	1,6342	149.447.300	
27/02/2026	0,9085	83.081.400	
No mês		583.681.239	

Retenção e Depósito no Fundo de Manutenção e Desenvolvimento da Educação Básica – FUNDEB
Parcelas com origem no FPM, FPE e IPI-Exportação

Data de Crédito	Valores em R\$	
10/02/2026	6.674.374.752	REALIZADO
20/02/2026	726.893.921	
27/02/2026	2.432.046.548	
No mês	9.833.315.221	

ESTIMATIVA TRIMESTRAL

Fundo	FEVEREIRO	MARÇO	ABRIL
FPM/ FPE/ FNE/FNO/FCO	23,6%	-31,0%	1,0%
IPI-EXP	4,4%	-3,0%	6,0%

Obs.: As variações mensais têm como base o valor total ordinário creditado no mês anterior.

VARIAÇÕES ESTIMADAS EM RELAÇÃO AO MESMO MÊS DO ANO ANTERIOR

Fundo	FEV/26 FEV/25	MAR/26 MAR/25	ABR/26 ABR/25
FPM	3,7%	8,6%	8,0%
FPE	3,7%	8,6%	8,0%
IPI-EXP	6,1%	-5,5%	6,7%

VALORES ACUMULADOS (FPM e FPE)

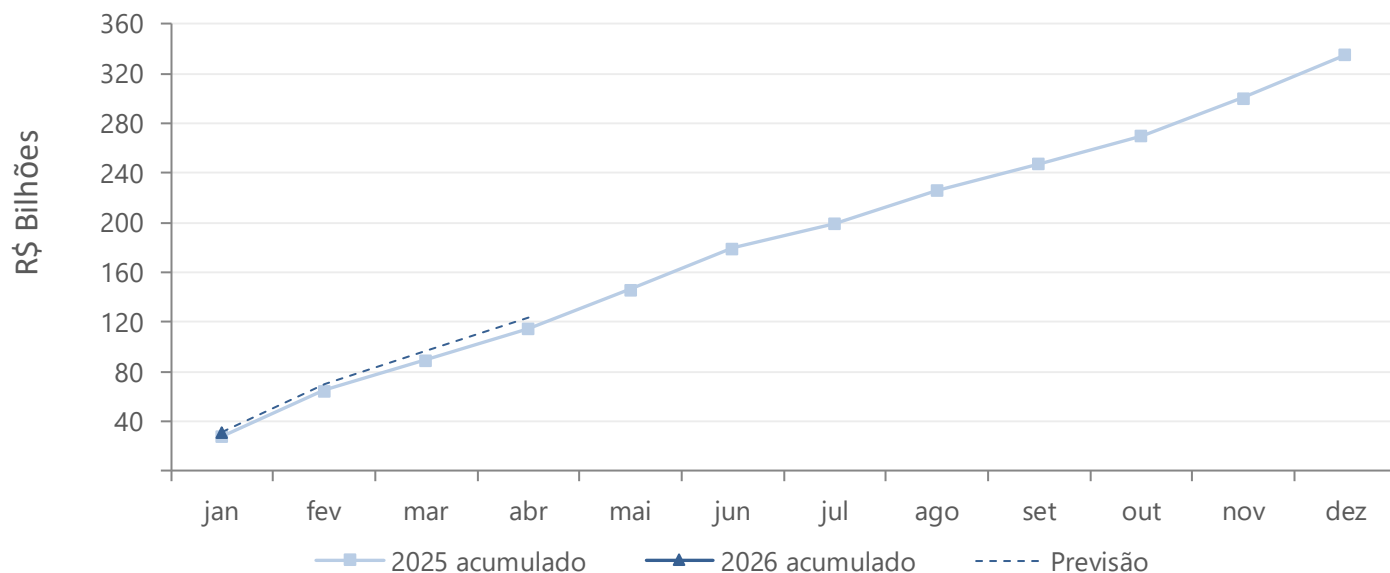

SAZONALIDADE ANUAL (FPM e FPE)

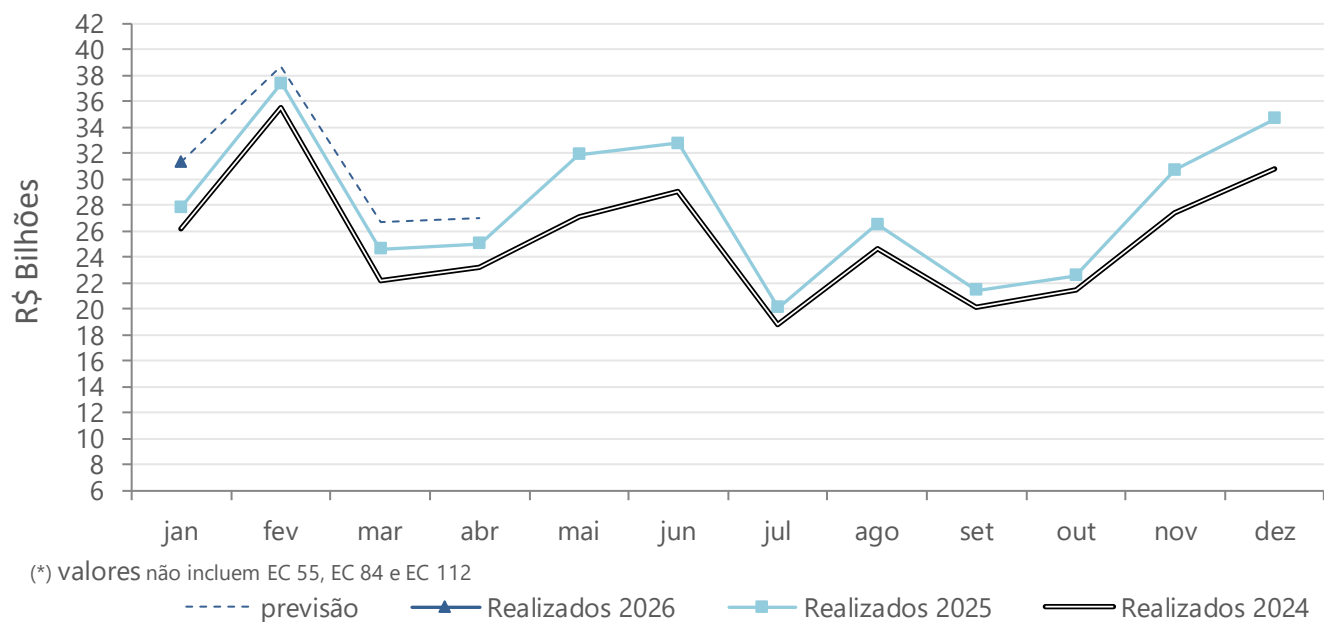

(*) valores não incluem EC 55, EC 84 e EC 112

Atualizado em 12/2/2026

Baseado em informações fornecidas pela CGTES/STN a partir de estimativa da SRFB

GERED/COINT/STN/MF